Source gallica.bnf.fr / Bibliothèque nationale de France. Département des Manuscrits. Français 995

Coislin 1849
Regius 7310 3.A

Creatiux
raisonable
Qui desires
Vie etenelle
Tu as cy dessus notable
Pour bien finer vie
mortelle
La danse macabre
s'appelle
Que chascun adviser
apprent
A homme et femme
est naturelle
Mort ne spargne pe
tit ne grant

En ce miroir chas
cun peut lire
Qui le commencement
dancer
Sage est celluy qui
bien se mire
Le mort se doit faut
avancer
Tu dois les plus grans
commancer
Car il n'est mal que
mort ne fiere
C'est piteuse chose
y penser
Tout est forge dune
maniere

BIBLIOTHECÆ REGIÆ

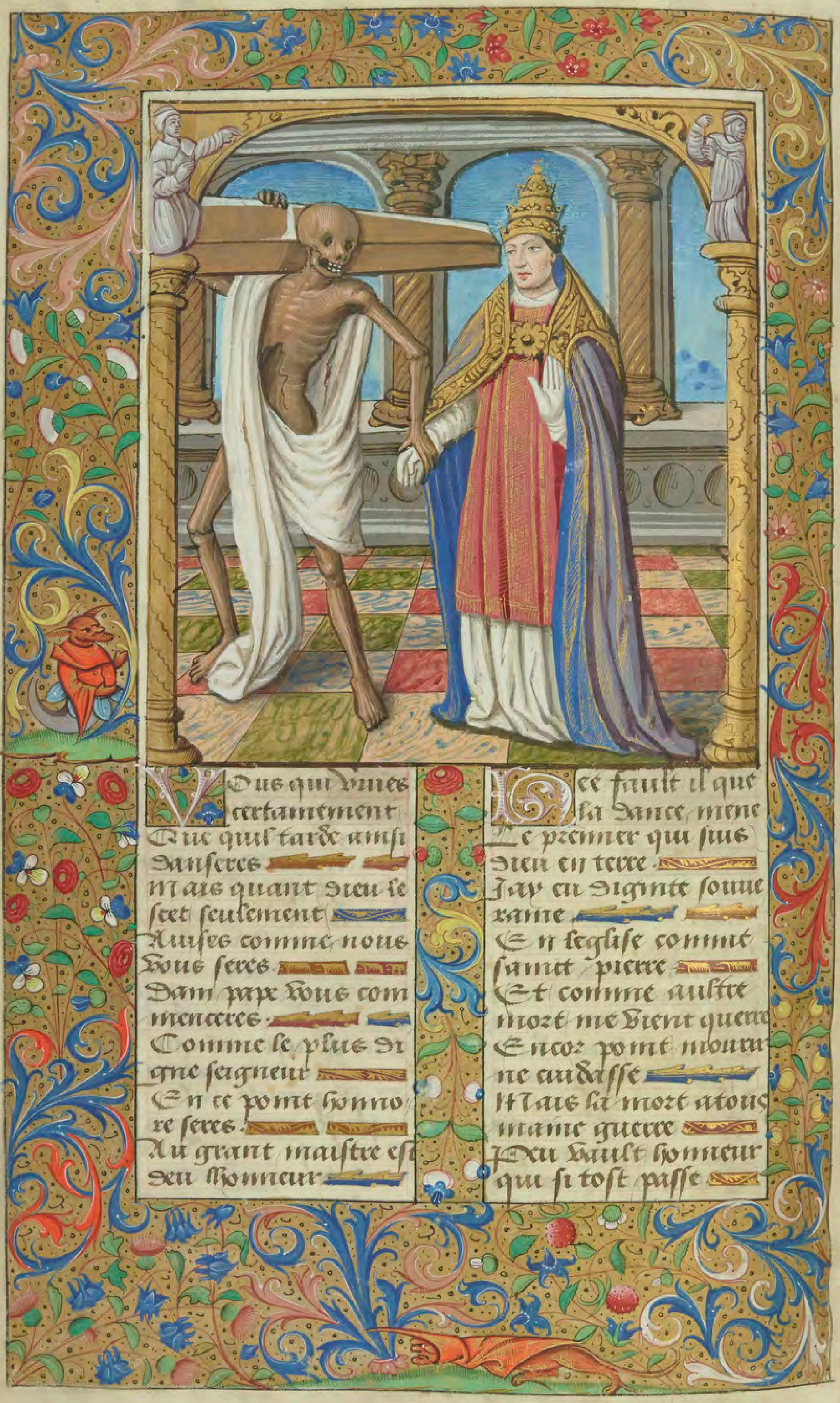

Vous qui vuies
certainement
Que quil tarde ainsi
ainsi ceres
Mais quant dieu le
sect seulement
Aussi comme nous
vous seres
Dam pape vous com
mencerez
Comme le plus di
gne seigneur
En ce point honno
re seres
Au grant maistre est
dieu honneur

Ce fault il que
la dance mene
Le premier qui suis
dieu en terre
Jay en dignite souue
raine
En leglise comme
sainct pierre
Et comme aultre
mort me vient querre
Encor point mourir
ne audasse
Mais la mort atous
mame guerre
Dieu vault honneur
qui si tost passe

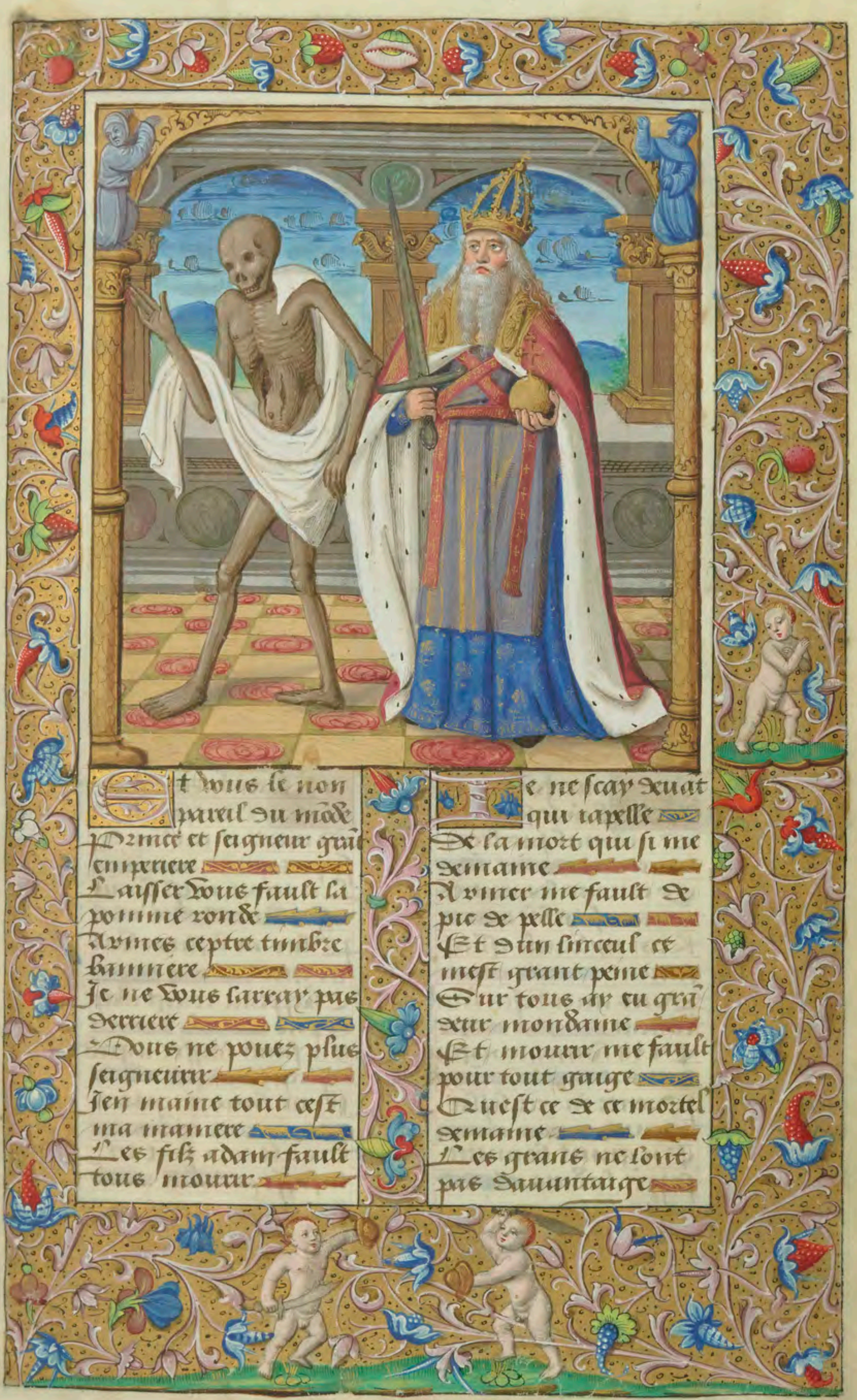

Et vous le non
pareil du monde
Prince et seigneur grant
empereur
Laisser vous fault la
pomme ronde
Avec ceptre timbre
bannere
Je ne vous lairray pas
derriere
Vous ne pouez plus
seigneurir
Jen maine tout cest
ma mamere
Les filz adam fault
tous mourir

Ie ne scay quat
qui rapelle
De la mort qui si me
demande
Avecq me fault de
pic de pelle
Et dun linceul ce
mest grant peine
Sur tous ay eu gran
dur mondaine
Et mourir me fault
pour tout gaige
Quest ce de ce mortel
demaine
Les geans ne sont
pas damuntaige

Vous faittes les
hay se semble
Cardinal sue seigne
rencent
Simiones les autres
tous ensemble
Rien ny vault eschus
sement
Vous mices vescu haul
tement
Et en honneur et grãt
dnus.
Prenez en gre lesbat
tement
En grant honneur
se peut sadnus

Suy bien cause
de mesbahir
Quant ie me voy de
si prez prins
Et mort mest venue
assaillir
Plus ne vestiray vert
ne gris
Chapperon rouge chape
de prix
Me faulst laisser et grãt
destresse
Se ne sauroit pris et
prez
Toute voix finee en
tristesse

Sincz noble
roy couronne
Renommee de force et
prouesse
Jusques fustes environ
ne
De grans pompes de
grans noblesse
Mais maintenant
toute haulteresse
Il est cesse vous nestes
pas seul
Peu mures de vostre
richesse
Le plus riche na qui
lincueil

Ce nay point a
prise a dancer
A danse et notes si sau
nauge
Mais on ault bien voir
et penser
Que vault orgueil for
ce lignage
Mort destruit tout
cest son vsage
Aussi tost se grant qui
se mendre
Qui moins se prise
plus est sage
En la fin fault deue
nir cendre

Patriarche pour
chasse chiere
Vous ne pouez estre
quitte
Vostre double croix q
vous chiere
Vng autre aura cest
equite
Ne pensez plus a di
gnite
Ja ne serez pape de rom
me
Pour rendre comp
te estes ate
Folle esperance decoit
lhomme

Ie voy bien que
mondum hone
Ma acat pour dire
le voir
Mes voyes retournent
en douleur
Et que vault tant do
neur auoir
Trop hault monter
nest pas sauoir
Haulx estus gastent
gens sans nombre
Mais peu se veulent
parceuoir
A hault monter le fai
encombre

Cest x mo droit
q ie vo mame
A sa ance gent comme
stable
Le plus fort comme
charlemaigne
Mort prent cest chose
veritable
Rien nvault chiere
espouentable
Ne forte armeure en cest
assault
Dun coup rabas le plus
estable
Rien nest darmes qui
mort assault

Cauoir encor
intention
Dassaillir chasteaux
forteresse
Et mener a subiec
tion
En acquerant homme
richesse
Mais ie voy que toute
prouesse
Mort mett a bas cest
grant esprit
Tout luy est vng dou
ceur rudesse
Contre la mort na
mul respit

Que vous tirez la
teste arriere
Arrenesque tirez vo
pres
Avez vous pmour quo
ne vous fiere
Ne doubtez vous ren
tez apres
Nest pas tousiours
la mort empres
Tout homme esse se
sur coste a coste
Rendre comment &b
tes et prests
Une fois fault comp
ter a lostes

Mais ie ne scay
ou regarder
Tant suis pur mort
a grant destroit
Du faurai ie pour
mor aider
Certes qui bien la
congnoistroit
Hors de raison ia
mais instroit
Plus ne gerrai en
chambre pamte
Mourir me conuiet
cest le droit
Quant faire fault
cest grant cõtrainte

Vous q̃ entre les
grans barons
Avez eu renom che
valier
Dubliez trompettes
clairons
Et me suivez sans
sommeiller
Les armes soulies
reveiller
En faisant dancer
longue piece
A autre dance fault
laisser
Ce que luy faut lautre
a piece

Car ay je este
auctorisie
En plusieurs faitz
et bien fame
Des grans et des pe
tiz prise
Avec ce des armes
ame
Ne oncques ne fuz
diffame
A la court de seigneur
notable
Mais a ce coup suis
tout pasme
Dessoubz le ciel na
rien estable

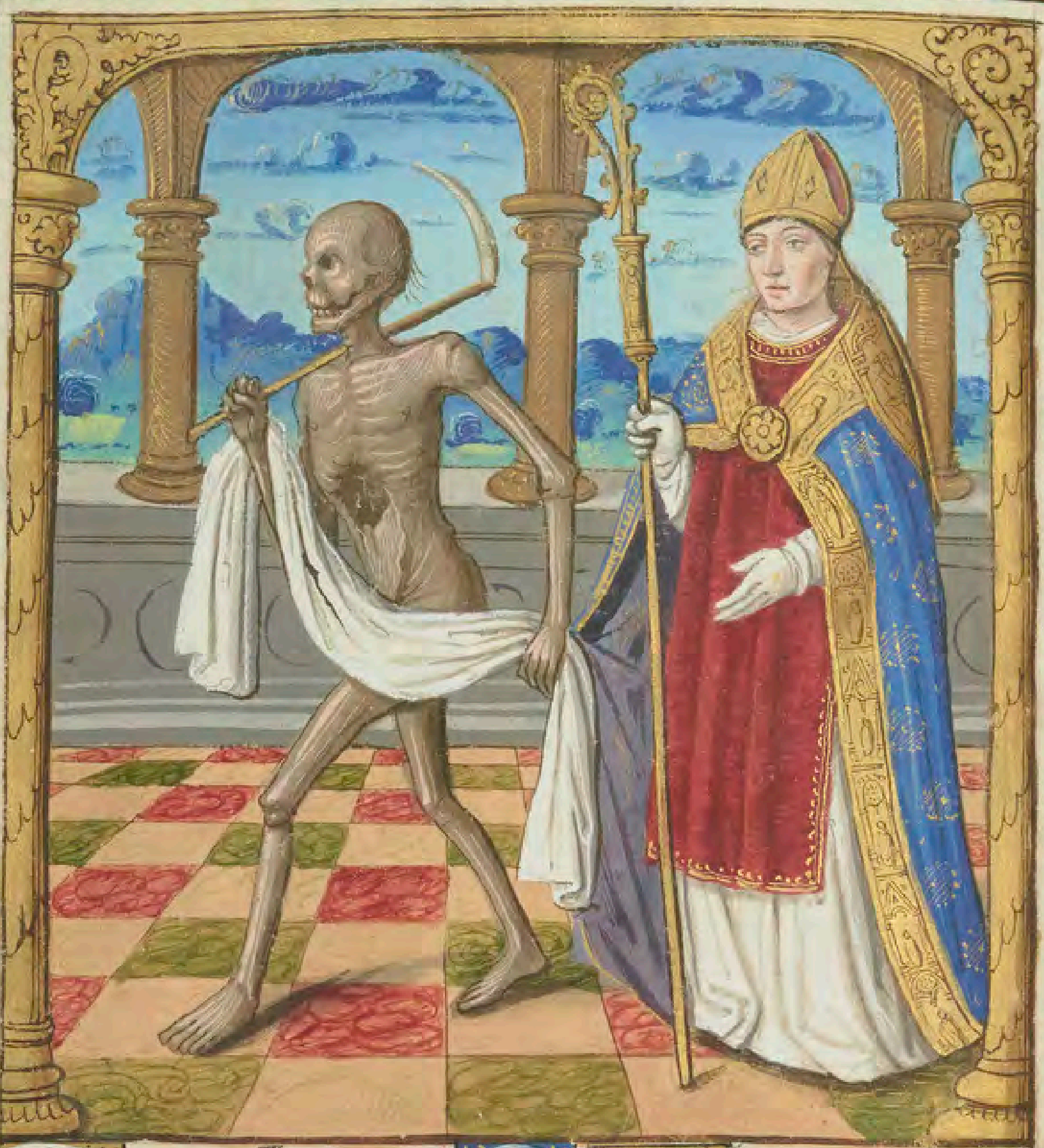

Tantost naurez
Vaulsant ce pie
Des biens du monde
et de nature
Encesque de vous il
est pie
Non obstant vostre
prelature
Vostre faut gist en
aduenture
De vos subiets faulx
rendre compte
A chascun dieu fera
droiture
Nest pas asseur qui
trop haulx monte

Le cueur ne me
peult esiouir
Des nouuelles que mort
maporte
Dieu voulsra du tout
compte ouyr
Cest ce que plus me
desconforte
Le monde aussi peu
me conforte
Qui tous a la fin des
heute
Il retient tout mal ueu
nemporte
Tout ce passe fors le
merite

Vuancez vos get
escuer
Qui scauez dancer
les tours
Dance portes et esca
hier
Et huy vous finerez
voz tours
Il nest rien qui ne
preigne cours
Dansez et pensez de
suiure
Dous ne pouez auoir
secours
Il nest qui mort puisse
fuyr

Homme qui mort me
tient en ses las
Aumoins que ie puisse
vng mot dire
A dieu deduitz adieu
soulas
A dieu dances plus
ne plus rire
Pensez de lame qui
doit suire
Car ce ne vous chaulse
plus tant
Du corps qui tous les
tours empire
Tous fault mourir
on ne sect quant

Ha venez tost
vous fuyres
Rayez la la chiere esba
ye
Il convient que la mor
suivez
Combien que moult
lauez haix
Commandez a dieu
labbaye
Qui gras et gras vo
a nourry
Tost pourrire a peu
aire
Le plus gras est pre
mier pourry

Se ceci neuisse
point enuie
Mais il convient le
pas passer
Las or nay le pas en
ma vie
Garde mon ordre sas
casser
Gardez vous de trop
embrasser
Vous qui viuez au
amourant
Se vous voulez bien
trespasser
On sause tart en
mourant

Bailliff qui sca
uez quest iustice
Et hault et bas en ma
te guise
Pour gouuerner toute
police
Venez bien tost a
ceste assise
Je vous adiourne a
mam mise
Pour rendre compte
de vos faitz
Au grant iuge qui to
ung prise
Dnchascun portera
son fius

Ce dieu rep du
re iouuence
A ce coup pas ne
me gaudoyr
Dr est la cause bien
iouuence
Entre iuges honneur
auoyr
Et mort fait ranaller
ma ioye
Qui ma adiourne
sans rappel
Je ny voy plus ne tour
ne voye
Contre la mort na
point appel

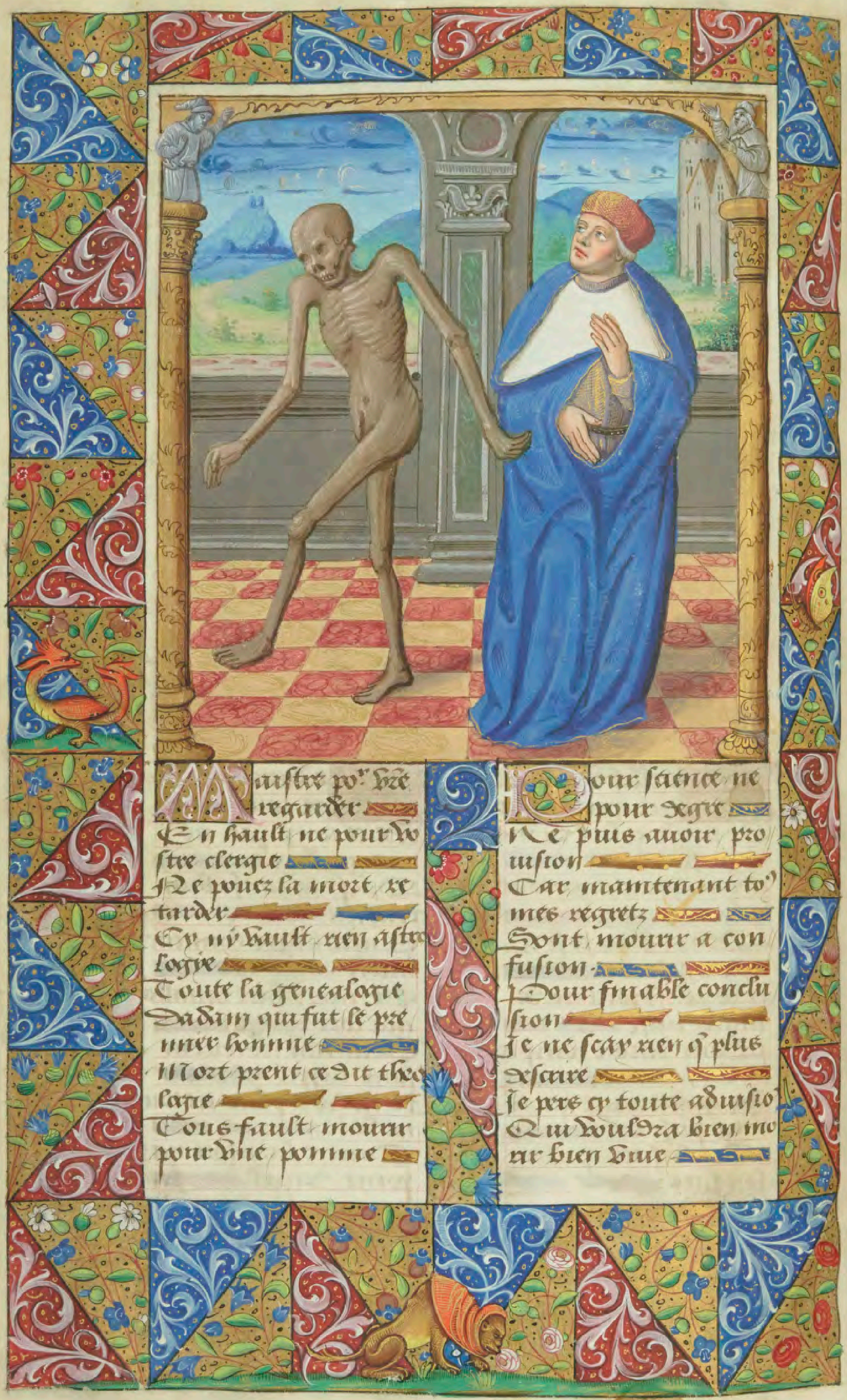

Maistre pour bien
regarder
En hault ne pour vo
stre clergie
Ne pouez la mort re
tarder
Cy ny vault rien astro
logie
Toute la genealogie
Dadam qui fut le pre
mier homme
Mort prent ce dit theo
logie
Tous fault mourir
pour une pomme

Pour science ne
pour regre
Ne plus auoir pro
uision
Car mantenant to'
mes regretz
Sont mourir a con
fusion
Pour finable conclu
sion
Je ne scay rien q' plus
ascaire
Se pres q' toute aduisio'
Qui voudra bien mo
rir bien viue

Bourgois hastez
vous pas tarder
Vous auez amour
ne richesse
Qui vous puisse a
mort garder
De ces biens vont
austes largesse
Auez bien vse cest
sagesse
Daultruy vient tout
a aultruy passe
Fol est qui amasser
se blesse
On ne sect pour qui
on amasse

Grant mal me
fait si tost laisser
Tentes maisons cens
nourriture
Mais pouures riches a
laisser
Tu fais mort: telle
est ta nature
Sage nest pas la
creature
Daymer trop les biens
qui meurent
Au monde et sont sies
a droiture
Ceulx qui plus ont
plus enuiz meurent

Sire chanoine
prebendez
Plus mauez distri
bution
Ne gros: ne vous y
attendez
Prenez cy consola
tion
Pour toute retribu
tion
Mourir vous conuiet
sans demeure
Ia ny mauez delai
ton.
La mort vient quon
ne garde seure

Ces guere ne
me conforte
Prebendez sur en
mante eglise
Car est sa mort plus
que moy forte
Qui tout enuamme
est sa guise
Blanc surpelis aumus
se grise
Ex faulx laisser et a
mort rendre
Que vaulx gloire si
tost bas mise
A bien mourir doibt
chascun tendre

Maintenant regardez par deca
Plusieurs paysans avecq
chariots
A pie et a cheval de
piecza
Vous n'en serez plus
empesche
Car vostre dernier
marche
Il convient que par
ce passez
De tout songe serez
despesche
Et si convoite qui a
assez

Cy est a mort
et mal
Pour marchander ou
ie pouoye
Par long temps: a
pie: a cheval
Mais maintenant
pers toute ioye
De tout mon pouoir
acquerroye
Or ay ie assez mort
me contraint
Non fait aller moye
ne voye
Qui trop embrasse
peu estraint

Mes marchant
sans plus rester
Ne faictes la cy resista
ce.
Vous ny pouez rien
conquester
Vous aussi homme
Arsurence
Charitieux prenez en
patience
De plus viure nayez
memoire
Faictes vous hardiment a
la dance
Sur tout homme:
mort a victoire

Je suis au monde
pieta mort
Pourquoy de viure
ay moins envie
Ja soit que tout homme
craint mort
Plus que la chair est
assouvie
Plaise a dieu q̃ lame
ravie
Soit en ceulx apres
mon trespas
Cest tout neant q̃
de ceste vie
Tel est huy qui de
main nest pas

Sergent qui
portes celle mace
Il semble que vous
rebellez
Pourquoy faittes
la grimace
Non vous griue si
appellez
Vous estes la mort
appellez
Qui luy rebelle il
se decoit
Les plus fors sont
tost rauallez
Il nest fort quaussi
fort ne soit

Moy qui suis
roiul officier
Comme mose la mort
frapper
Je faison mon office
hire
Et elle me vient hur
happer
Je ne scay quelle part
eschapper
Je suis prie de la et
de la
Malgre mon me
laisse attrapper
Et nul ne mourt qui
apres ne la

Si maistre par
sa passeres
Mais la song a
vous attendre
Plus hommes nes
pouentetes
Apres mome sans
plus attendre
Ou pensez vous: cy
faulst entendre
Tantost aurez la bou
che close
Homme nest fors que
vent et cendre
Le homme est
moult peu de chose

Si amasse mieulx
encore estre
En cloistre et faire mo
nerice
Cest vng lieu auot
bel estre
Or ay ie comme fol
et nice
Ou temps passe com
me mant vice
Dequoy ie nay fait pe
nitance
Souffisant dieu me
soit propice
Chascun nest pre
toueux qui dance

Sutiere de sens
Asugles
Venez tost et me re
gardez
Du sutie estes tant a
veugles
Que Argent gaig
ner tout ardez
Mais vous en serez
bien lardez
Car se Dieu qui est
mercieseur
Ta pitie a vous tout
perdez
A tout perdre est cop
preseur

Ne comment il
Si tost mourir
Ce me est grant peine
et grevance
Et ne me pouroit
secourir
Mon or mon argent
ma chevance
Je vous mourir la mort
inatrance
Mais il men Asplaist
somme toute
Quest ce a mase a
coustumance
Tel a trouve ixus que
voit goute

Medicin a tout
Dieu ozme
Vous tous ter qui
mander
Fadiz sceutes de me
dicine
Assez pour pouoir co
mander
Or vous vient lamort
Demander
Comme autre vous
conuient mourir
Vous ny pouez con
tremander
Son mire est qui se
sert guerir

Long temps a
que lart de phisiq
Jay mis toute mon
estudie
Jauoir saence et pra
tique
Pour guerir maints
maladie
Je ne scay plus qui
contredire
Plus ny vault berke
ne micine
Nautre remede quoy
quon die
Contre la mort na
mediane

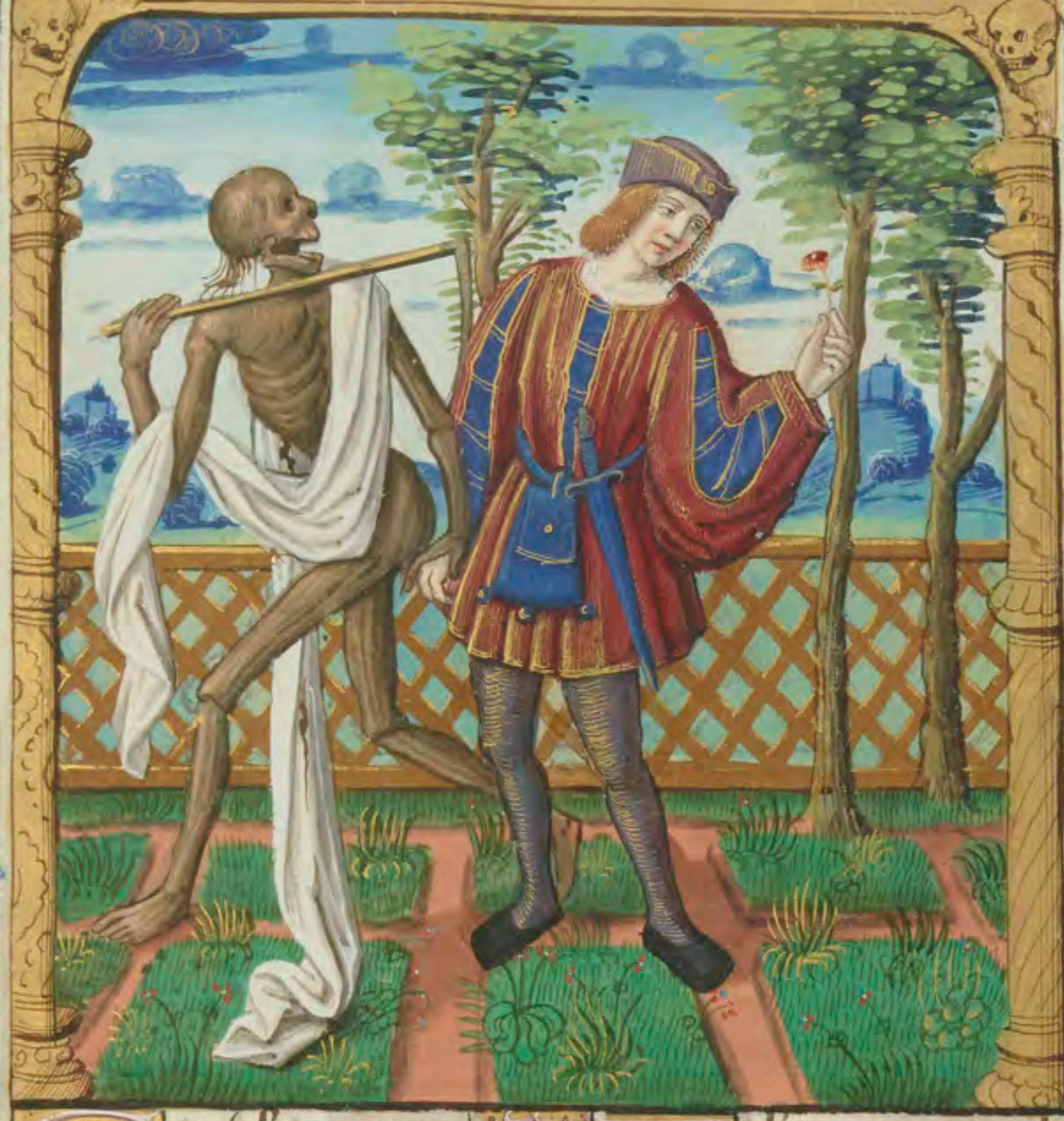

Gentil amoureux
gent et fraque
Qui vous guide: Et
grant valleur
Vous estes pris la
mort vous pique
Le monde laisses a dou
leur
Trop laiez ame cest
foleur
Et a mourir peu y
regarde
Ja tost vous change
res couleur.
Beaute nest que vma
ge faude

Elas: oz my a il
secours
Contre la mort adieu
amouretes
Moult tost la ieunesse
a decours
Adieu chappeaux fou
ques florettes
Adieu amans et pu
celettes
Souuenme vous et
moy souuent
Et vous mures se sa
ges estes
Vetate plure aduat
grant vent

Ducat sans lay
proces faire
Avez vostre cause plai
doier
Bien avez seu les gres
attraux
De piecat non pas qui
ne sert
Conseil si ne vous peut
aidier
Au grant juge vous
faulx venir
Savoir se devez sane
cuder
Son fait Justice
prevenir

Est bien droit q
raison se face
Ne je ne scay mettre
offence
Contre mort na res
pit ne grace
Nul n'appelle de sa
sentence
Jay eu de lautruy qui
je y pense
Dequoy je doubte estre
repris
A raindre est le tour
de vengeance
Dieu rendra tout a
juste pris

Ancestrace qui
dances et nottes
Sauez : et auez beau
maintien
Pour faire esiouir sos
et sottes
Quen dictes vous ales
nous bien
Monstrer vous faulx
plus que vous tien
Aux aultres qy vnq
tour de dance
Le contredire my vaulx
rien
Maistre fort monstre
sa sacence

Ce danse ainsi
ne eusse cure
Certes tresennuyz ie me
messe
Car la mort nest pene
plus dure
Jay mes soulez le blanc
ma vielle
Plus ne cornerray sau
terelle
Nautre dance : mort
men retient
Il me faulx oster a
elle
Cel danse aqui nu ale
nen tient

Laisses ore sans
plus songier
Se sens questes abin
donne
Le vif le mort solies
mengier
Mais vous serez auv
res donne
Vous fustes iadis or
donne
Mener aulstruy et ey
emplaire
Et voz faits serez quer
donne
A toute peine est ieu
salaire

Vueille ou non il
fault q̃ me rende
Il nest homme q̃ mort
nassaille
Et mes parroissiens
offrende
Nauray iamais ne
funeraille
Deuant le iuge fault
que ie aille
Rendre compte Lie
soulourcux
Or ay ie grant prou
que ne faille
Qui dieu quiete bien
est eureux

Malheureur q̃ en
soing et peine
Auez vescu tout vostre
temps
Mourir faulst cest cho
se certainne
Recuiller ny vaulst ne
contempe
Et mort vuez estre
contens
Car a grant soussy
vous veniez
Approchez vous ie vous
attens
Fol est qui aude tous
iours viure

La mort ay sou
hautte souuent
Mais voulentiers ie la
fouisse
Jamasse mieulx fist
pluye ou vent
Estre es vignes ou ie
fouisse
Encor plus grant plai
sir y prisse
Car ie prie a pleur to
propos
Or nest il qui a ce
pris yssse
Au monde na point
de repos

Hautes voie vous
Hauez tort
Laboureur: apres
cordelier
Souuent auez presche
la mort
Si vous auez mom
mereuellier
Ja ne sen fault esma
Bailler
Il nest si fort q' mort
nareste
Si faut vous a mou
rir veiller
A toute heure la mort
est preste

Quest ce: que de
vouir en la mal
Nul homme a seurte
mv asseure
Toute vaunte v habo
de
Plus vient la mort
qui tous court seure
Vendiate point ne
massenre
Les mesfaitz fault
payer lamende
En petit dheure dieu
habeure
Sage est le pecheur
qui samende

Celui enfant na
guere ne
Au monde auroit peu
de plaisance
A la dance seroit
mene
Comme autre car
mort a puissance
Sur tous du tour de
sa naissance
Comment chascun
a mort offrir
Fol est qui nen a con
noissance
Qui plus vit plus
a assoupir

Ma. a. ie ne sais
parler
Enfant suis jay la
langue mue
Hier nasquis hui
men fault aller
Je ne fais quentree
et yssue
Rien nay mesfait
mais de pour sue
Prendre en gre me
fault cest le meuli
Lordonnance dieu
ne se mue
Aussi tost meurt ieu
ne que vieulx

Cuidez vous a
mort eschapper
Clerc est perdu pour re
aller
Il ne sen fault ia a
frapper
Tel cuide soubz fault
monter
Quon voit acoup
tost ruiasser
Prenez engre allons
ensemble
Car rien ny vault se
rebesser
Dieu punist tout ipt
bon luy semble

Fault il q teune
clerc seruant
Qui en seruice prent
plaisir
Voir cuider venir en
auant
Mieux si tost cest a
plaisir
Se suis quitte a plus
choisir
Autre estat il fault q
ainsi aimer
La mort ma pris a
son loisir
Vault remanant a ce
que fol pense

Cleer: point ne
faulst faire refus
Et amser faictes vous
vistoir
Vous nestes pas seul
leuce sus
Pourtant moins vo'
en doit chaloir
Avez apres cest mo'
voulloir
Homme nouvry en ver
mitaige
Ja ne vous en coulent
vuloir
Die ce nest pas seul
heritage

Pour vie dure
ou solitaire
Mort ne donne a
vivre espace
Chascun se voit si sen
faulst taire
Or requier dieu quil
doy me face
Cest que tous mes pe
chez efface
Bien suis content a
tous ses biens
Asquelz iay vse par
sa grace
Qui na suffisance
il na riens

Vous qui en ceste
pourtraiture
Devez ancer estatz
diuers
Pensez que humaine
nature
Ce nest fors que viande
a vers
Je le monstre: qui gis
enuers
Et ay ie este roy cou
ronnez
Telz serez vous bons
et preuers
Tous estatz: sont a
vers donnez

Rien nest donc
qui bien y pense
Cest tout vant chose tra
sitoire
Chascun se voit par ce
ste dance
Pource vous qui lez
histoire
Retenez la bien en me
moire
Car homme et femme
esse admonneste
Amour a paradis la
gloire
Heureux est qui es a
eulx fait feste

Bien y fait pe
ser sour ymagin
Le penser en est pro
fitable
Cel est huy qui mour
ra demain
Car il nest rien plus
seurtable
Que de mourir ne
mons estable
Que de lhomme
on sapercoit
A seul: pourquoy ce
nest pas fable
Fol ne croit iusques
il recoit

Mais aucuns sot
aqui nenchault
Comme sil ne fust
paradis
Ne enfer helas il au
ront chault
Les liures que firent
iadis
Les saintes le mon
strent en beau dis
Aquitez sous qui cy
passes
Et faictes des biens
plus nen dis
Rien fait vault mo
ultiauy trespasses

Ouure tes yeulx
creature chetue
Dieu voir les faits de
la mort excessiue
Ce qui ay eu en ce
lieu vision
Pensee nest si tresco
templatiue
Que davoir en une
heure hastiue
Ung tel regard neust
admiration
Ce trois corps mors
mest lapparition

Denue de auecques
leurs suaires
Pourrissement leurs
terribles viaires
Defigures et leurs corps
Descouuers
Les trous des yeulx
et du nez ouuers
Les os tous secz tâtes
Bras piedz et mains
Tous desmenges et par
tuisses de fers
Cest le tribut q̃ mort
doit aux humains

Terrible mort fu
to⁹ nuite treble
On te doit bien par tes
oeuures horribles
Dire et clamer puis
q par ta morsure
Et passaulx soudains
imparceptibles
Par coups mortelz di
uers irremissibles
Telle tu fais humai
ne creature
De tes oeuures ay veu
la pourtraiture
Tant diuerse tant cru
elle et hideuse
Defigure horrible mer
ueilleuse
Deuant mes yeulx en ce
poure heremitage
Qui moult trouble
tellement le courage
Qui plus ne peult de
tel oeuure cognoistre
Bien doit penser a la
mort qui est saiget
Car en sa fin il no⁹
conuient telz estre

Or ne sect on si ces
trois autresfois
Ont estes ducs barons
contes ou roys
Duppes abbes cardi
naulx ou chanoines
Ne qui estoit le plus
noble de trois
Silz ont este bossus ho
mes ou drois
Silz ont este preuostz
ou capitaines
Forz quilz ont eu tous
trois fates humaines
Qui ont este en la terr
ammurees
La ou les vers les ont
defigurees
Si quil nyu plus rien
que lossement
Qui est a tous grant
esbahissement
Et est bien fol a q̃ pomt
nen souuient
Grans et petis vniuer
sellement
Une fois telz estre no⁹
conuient

De sautre part sot
demis vis a vis
Sur trois chenaulx trois
beaux hoes tous vis
Mais en voyent ceste
chose admirable
Il a semble quilz ayent
este ramis
Trop long seroit a cop
ter le diuis
Des trois viuens piteu
et lamentable
Celluy neut deur qui
ne fust fort doubtable
De voir ses mors et
non pas sans raison
Car quiconques voit
feu en sa maison
De son voisyn prochain
mettre et getter
De sa femme par cause
doit doubter
Dont ses viuens qui
ses mors apercurent

Merueille nest si
fort se pouenterent
A cest heure cause rai
sonnable eurent

Les mors aux vis
les vis aux mors
parlerent
Et aux viuans les trois
mors reuellerent
A mort les grans et
terribles assaulx
Et tellement les viues
espouenterent
Que a bien peu q to
ne trebucherent
A la terre a issue leur
chenaulx
L'un laissa chiens et
lautre ses oyseaulx
En requerant a dieu
grace et mercy
Que requerir nous
luy deuons aussi
En luy priant par sa
saincte puissance
Quil nous donne fai
re vraye penitance
Si que au monde q
nous sommes mortelz
Nous facons tant q
auons la puissance
Apres la mort de re
gnans immortelz a

Le premier mort

Se nous vous a
portes nouuelles
Qui ne sorent ne bonnes
ne belles
A plaisance ou a desplai
sance

Prendre vous fault en
pacient
Car ne peut estre autre
ment
Beaux amys tout pre
mierement
Non obstant quelque
richesse
Puissance honneur for
te ou ieunesse
Nous vous denoncons
tout a heur
Qui vous commet mort
recepuoir
Donc mort las si dou
loureuse
Et amere si angoys
seuse
Que les mors qui en
sont issuz
Ne voudroient iamais
reuiure
Pour mourir encor
a tel mort
Et apres quant vous
serez mort
Tout ainsi que pourre
truane
Vous serez hideux et
puans
Des nostres et a nos
liures
Et vos amys seront li
ures
Je ne vis plus mais
cest du pire
Il me souffist assez de
dire
Et vos meschans corps
la mysere
Qui ne sont pas duit

matiex
Certainement ne q
nous sommes
Ma grieur estions pui
sans hommes
Or sommes telz cõ
vous
Se vous voulez sup
noses
Et bien y debuez po
ueoir
Quant en nous vo
ulez voir
Comme a vous il ad
mendra
Et quel lower mort vo
ndra
Car vos corps qui sõt
plains de vdure
Aller sera a pourriture
Telz comme vous vng
temps nous fumes
Telz serez vous comme
nous sommes

Le second mort

Pourquoyez y si
vous voulez
Aultrement que vous
ne soulez
Car certes la mort vo
espie
Pour vous oster de
corps la vie
Plus briefuement q
ne cuidez
Qui estes si oustrecuidez
Que pour vng peu de
temps vaine
Vng peu de plaisance
mondaine
Qui est de si cote duree

Tost venue plus tost
alee
Voulez perdre la voie
fine
Et paradis qui point
ne finit
Et qui pis est ayuines
seres
Autrement nen eschap
peres
Mais se sera sans a
luuance
Comme auez voue
a tel plaisance
Dictes no mesdisans
orgueilleux
En ce mõde si peruerseux
Ou il nyt q ayuisions
Et ayuises tribulacions
Pues guerres puis mor
talite
Tousiours nouuelle
aduersite
Feuent auant q lautre
faille
Vous ne scauez lõme
sans faille
Tant soit puissant:
veille ou non vueille
Qui ne seuffire: qui
ne se veule
Ailleurs voncques re
pos queres
Car si point ne la trou
ueres
Repos aures en paradis
Si croire vo voulez es di
es saiges q seullet faire
Ce q faire est necessaire
Por lagrir et por sauoir
Rien meuly nullui

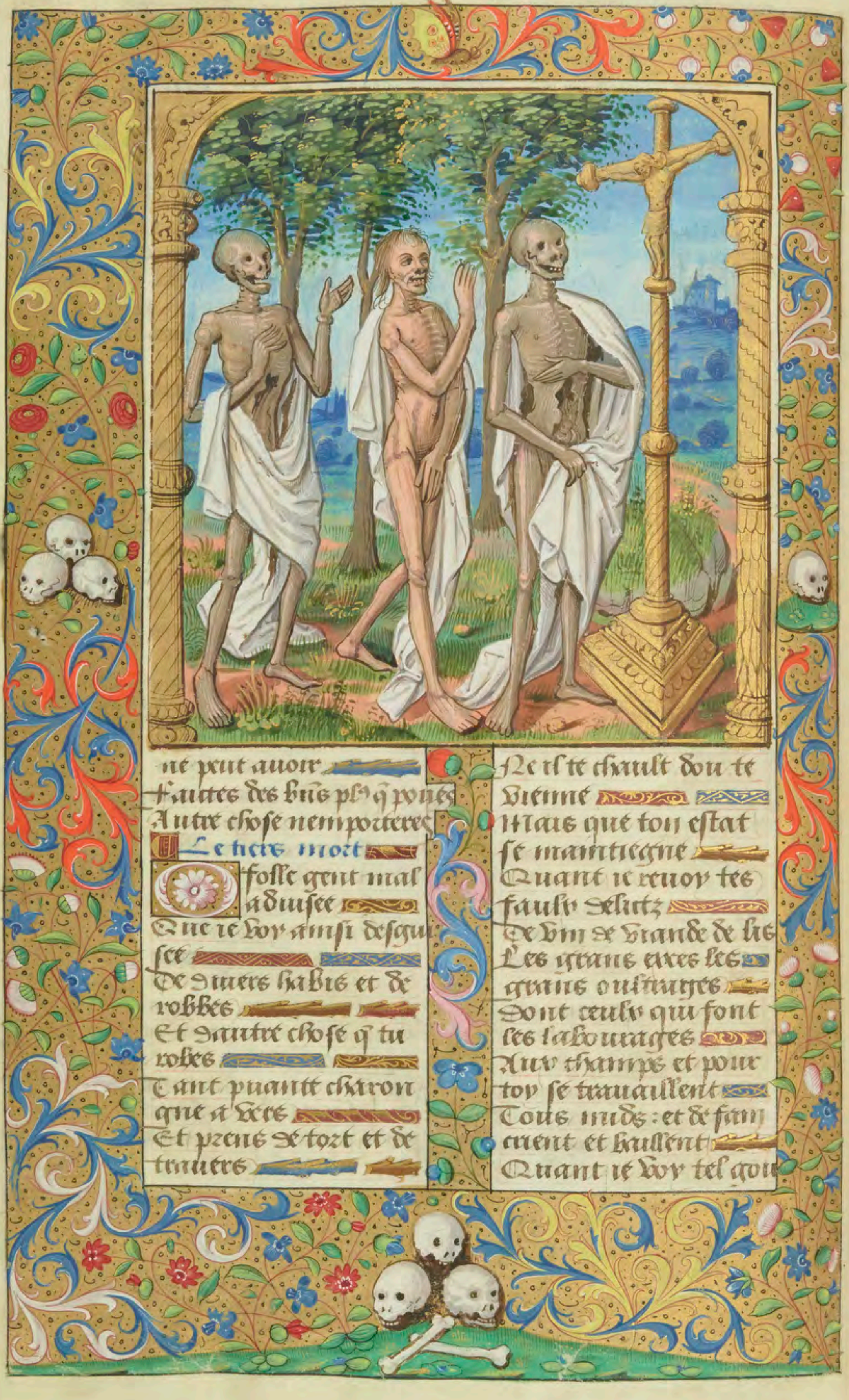

ne peut auoir
Faictes des biens plus q̃ pouez
Autre chose nemporteres
Le tiers mort
Fosse gent mal
aduisee
Que ie voy ainsi desgui
see
De diuers habits et de
robbes
Et dautre chose q̃ tu
robes
Tant puant chiron
que a dire
Et prens de tort et de
rauiers
Ne il te chault dou te
Vienne
Mais que ton estat
se maintiegne
Quant ie renoy tes
faulx delitz
De vin de viande de lit
Les grans eaues les
grans ouurages
Sont ceulx qui font
les labourages
Aux champs et pour
toy se trauaillent
Tous iours : et de fam
ment et haulent
Quant ie voy tel gou

uecnement
Je doubte q̃ soudaine
ment
Dieu telle vengeance
nen face
Que vous nayez tẽps
ne espace
Seulement de cuer
mercy
Cuidez vous tousiours
regner cy
Folz meschans de malheure
heure nez
Qui en ce point vous
amenez
Nenny nenny vous

y mourez
Faites du pis que
vous pourrez
Lors aurez pardurable
bie die
Bonne ou male
nen doubtez mye
Dieu est iuste il paye
ra
Chacun selon ce qil
fera
Faites de biens
nattendez pas
Que ceulx dapres
vostre trespas
Pour vous en facent

quamez chier
Qui ne vous voudroi
ent approucher
Et la terre vous porte
ront
Et tost apres vous
oublieront
Et telz cuidez voz bon
ranse
Qui sont voz plus
grans ennemys
Le premier vif
Sainte croix
par ta puissance
Dont ie voy la reme
brance
Garde mon corps et
ne consens
Que ie perde mainteni
dur le sens
Pour ceste gent hi
deuse et morte
Qui telz nouelles
nous apporte
Nouelles dures et
peuerses
Las entre les choses
diuerses
Touchant nostre fra
gilite
Dequoy nous ont
dit verite
Mon pour cueur de
paour tremble
Quant trois mors
ainsi vot ensemble
Defigures hideus
diuers
Tous pourris et me
gres de vers
Le premier dit bien

mes souuent
Que mort enduret
nous conuient
A grant angoisse et
grant douleur
Dont il me fist inuer
couleur
Et de mes dist vne
chose
Que declarer ne veuil
ne nose
Se cuy cest de leur am
nement
En enfer pardurablement
Telz nouelles ne sont
pas bonnes
Helas nous chetiues
personnes
A quoy nous fist onc
ques dieu naistre
En ce meschant mode
pour estre
Si tost finir il tel ordu
re
De ma vie naurray
plus cure
Quant ie voy que les
gens qui viuent
Tant de malheurte en
suuent
Que ie prise trop mieux
asses
Le pouure estat des tres
passes
Car tousiours sans fin
dureza
Ou celuy des vie finera
Et en lestat qui tousiours
dure
Chascun viure doit me
tre cure

Le second vif

Est ce doncques a
bon essiant
Que la mort nous va
espriant
Et qui nous faulx ainsi
mourir
Nest il homme qui se
courir
Et ny puist pour or ne po-
argent
Helas: comment il seune
gent
A tel horrible et terrir
Oncques ne mes peut
souuenir
Mais ie voy bien q̃ cest
a certes
Je voy les enseignes aper
tes
A mort passerons les
astres
Et aucunes comme
ces choses
Cest la fin a nostre
besongne
Helas helas meschant
chirongne
Mais que tu faces tes
plaisirs
Et ta voulentes tes faulx
desirs
Il ne te chaulx du reme
nant
Or veons nous tous bien
maintenant
Que par toy nous som
mes deceu
Qui iusques a ci te
auons creu
Et a nos amis peu te
chaulx
Se elles ont ou froit
ou chaulx
Fy charongne qui rien
ne vaulx
Tu aymes mieulx les
grans chevaulx
Les beaux habits si peu
durables
Et telles choses corrupti
bles
Pour toy meschant
corps et rebelle
Que tu ne fais vne
ame belle
Et si sces bien que tu
mourras
Et en la terre pourriras
Ou lame perdurablement
En ioie viura ou en
tourment
Pensons doncques de
si bien finer
Que en ioie puissons
finer
Son y fault penser qt
on peut
Soulcient on ne peult
quant on veult

Le tiers vif

certes cest bien
dit mais au
fort
Il nyu point de desconfort
Tous nous conuient
passer ce pas
Et croy que dieu ne no
blist pas
Les beaux seigneurs et
beaux amis
Quant ces trois mor

nous a transmis
Qui vous nous ont
congnoissance
De la mort et de la mes
chance
Qui nous vient finer
nostre tour
Helas tamais ie ne cui
dour
Que ce temps qui nous
deust faillir
Ne que mort osast as
saillir
Tels gentilz gens comme
nous sommes
Mais ie voy bien que
nesses sommes
Sont tels et ie mesme
value
Ne plus ne moins q'
gent meme
Ilz parlons plus cest
tout neant
Maintenant ie suis
cler voyant
Que la vie du monde
est briefue
Et la fin delle point
ne grefue
Et en enfer est horrible
peine
Et en paradis a tour pla
ne
Sur toute iour delet
table
Et lune et lautre est
perdurable
Or ensuyuons le vou
loir comprise
Desormais si meilleu
partie

fol est qui choisist et de
part
Quant il estist la pire
part
Ceux voires auons ie
uant noz yeulx
Nous qui vuions ieu
nes et vieulx
Une a iour: et a repos
maine
L'autre a tourment
et a peine
Pour tour et repos auoir
Bien faire faulx soit
on seauoir
Qui mal fait et ne se
repent
Il aura peine et tourment

Las et pour quoy
prens tu si grant
plaisir
Homme abuse plain de
presumption
En ce faulx monde ou
na que desplaisir
Ennuie orgueil guerre
et discension
Bien malheureuse est ton
affection
Que pense tu: as tu
plus grant ennuie
De viure en doubte en
ceste courte vie
Qui les mondains a
la mort denfer maine
C'est homme chose de viure
en vie certaine
Las tu sees bien si tu

nes insensible
Que cest chose forte voi
re impossible
De mort sans ton aise
entierement
Et apres mort sa sus
pireissement
Helas pourtant change
condition
Et te rauise ou tu es
autrement
Homme Xffaut et a
perdition

Lequel Xeuv tu
ou mort ou vie
choisir
Choisir des deuv tu as
discretion
Arme tu mieulx Xe to'
corps se Xsir
Pour ton ame mettre
a damnation
Que viure vingt peu
en tribulation
Et que apres mort
ton ame soit rauye
En gloire es cieulx:
qui X nul Xseme
Estre ne peut en ceste
vie humaine
Si ne laisse terre: a
mor et Xmame
Et pere et mere et tout
sil est possible
Et viure en peine: et
en labeur terrible
En seruant dieu tous
iours pacemment
Cest le chemin qui con
duit seurement

Apres trespas lhomme
a salvation
Et qui va autrement
il va a damnement
Homme Xffaut et a
perdition

Quide tu et tous
iours auoir
loisir
Dauoir pardon sans
satisfaction
Et toute mort en blac
mol lit gesir
Dieu a ce tour sans
operation
Passer le temps en de
lectation
Tant que du tout la
chair soit assomme
Xuise tu point quil
faille quon Xme
Et que preigne fin
puissance mondaine
Helas oy: car mort
viendra soudaine
Dne heure a tor auec
son dart horrible
Si tresacomp comme
chose inuisible
Que pas nauras loi
sir aucunement
De dire a dieu: pecca
u seulement
Ainsi mourras: tost
sans contrition
Dont tu seras: par
diuin iugement
Homme Xffaut et a
perdition

Comme en peu
sachez certaine
ment
Que se tu nas autre
pouvoir briefment
Et trancher : nautre
remedion
Tu te verras vng iour
subitement
Homme defaut et a
perdition

Ecce nova pres
sos si ceuma
mente libellos
Ingenium tacens ex
premit opus
Nullus adhuc potuit
huius cõtingere finem
Ars modo plura nequit
ars edit omne suum

La mort menace humai
lignage.

La mort a mort a
mort tout hõme.
Puis que iay sus vo?
seigniorie.
Pour auoir mange
de la pommie.
Qui vous estoit dessu
voz vie.
Prohibee de non mengier
ime
Pour icelle trangressi
on.
Adam mourras ie te
affie.
Toy et ta generation.
Je suis la mort de na
ture eniempe.
Qui tous viuans fi
nablement consomme.
Admchilant a tous
humains la vie.
Reduyz en terre et en cen
dre tout homme.
Je suis la mort qui diter
me surnomme.
Pour ce quil faulx que
mame tout a fin.
Je nay amy parent fre
re ne affin.
Que ie ne face tost re
diger en pouldre.
Et suis de dieu ad ce co
mise affin.
Que sen me doubte au
tant que tonnant fouldre.
Euce et adam puis leur
creation.
En trespassant la diui
ne ordonnance.
Et cõmettant preuari
cation.
Se subimdrent a mon
obeissance.
En me donnant plain
pouoir et puissance.
Sur eulx de fait et leur
potesterite.
Pour ses murdrir de mõ
auctorite.
Si entray sors en paisi
ble saisine.
De ancantir en toute
humanite.
Ropes fenille et fleur :-
fruict bouton et racine.

Mort fait finablement
tous aller au iugement.
Dancez doncques hi
mains aux istrumẽs.
Et adiuscz comment ho
le ferez.
Apres dancer rendres au
iugement.
Auquel estroit examin
ez serez.
Et sa tout prest le iugt
trouuerez.
Qui de voz faitz vous
rendra le salaire.
Qui bien aura dance
pour luy complaire.
Aura vng pris riche et
inestimable
Le mal dancant aura po
satisfaire.
Feu eternel puant ab
hominable.

Audite formose tenerée cantate puelle
Nam effluunt anni more fluentis aque
Nec que preterit iterum revocabitur vnda
Nec que preterit fora redire potest

Le pintier menestrier

Gentz dames
et damoiselles
du siecle et de religion
Veufues mariées et
pucelles
Et autres sans exceptio
de quelcõques condition
Toutes dancer a ceste
dance
Vous y serez vueillez
ou non
Qui sage est sonnet y pas

Le second

Quelz sont vos corps
ie vous demande
Femmes folles taint bie
parees
Ilz sõt pourriz la viande
Quand tout sera aux vers
donnee
Les vers lui donc ducte
Ore chet il e fresche et tendre
Ja il ny amoura gouste
Or vers apres deuen
dront cendre

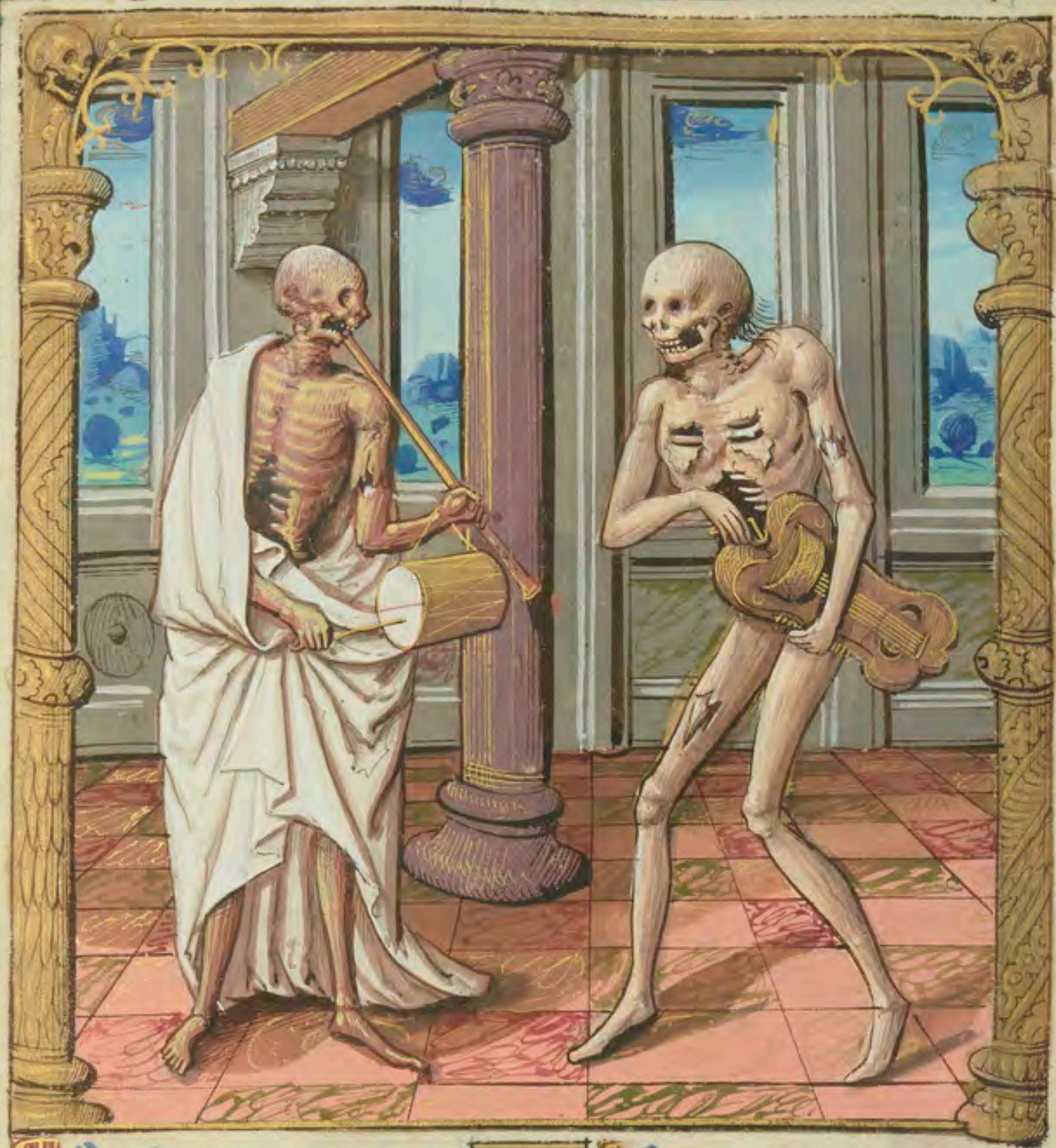

Le tiers

Compaignon lue
est ta raison
De ces femmes oultre
cuydee
Que leurs corps seul
soit raison
De leurs pleurs lung
tour mengee
Et pourroient elles
estre gardee
Pour or argent ne riens
qui soit
Nenny Bien sont donc
ques abusee
Qui ne saurede ilse decor

Le quart

Femmes mirez
Vous en lung tas
Dossements de gens
trespassez
Lesquelz ont en diuers
estatz
Au monde este leurs
temps passez
Et maintenant sont
entassez
Lun sur lautre gros
et menus
Ainsi serez or y pensez
La chair pourrie les
os tous nudz

Lacte

Mettez vous en
Sommes et femes
Et mettez vostre
affection
A penser a vos pouvre
ames
Qui desirent fil
mition
Car ilz nest pas la
mansion
Ou vous devez ester
tousiours
Mort met tout a de
struction
Grant et petit meurt
tous les iours

Pour noblesse
ne pour honeur
Pour richesses ou
pouvrete
Pour porter estat de
valleur
Ou du tout de men
drate
Le differt mort
equite
Ilz autant dune
part que dautre
Sans avoir merci
ne pitie
Huy prent lung et
demain lautre

Ex utero natus posita est lex ure: sed esse
certos sub sole perpetuare nesil

La mort

Noble royne a
lx au corsage
Gente et joieuse si sadue
nant
Jay a par le grant mai
stre charge
De vous en mener maî
tenant
Et comme chose bien
aduenant
Ceste ance comencer
Toutes choses au re
manant
Tous ci vivez ainsi fait

La royne

Ceste ance mest
bien nouuelle
Et en ay le cueur bien
surpris
Si a dieu quelle sure
nouuelle
A gens qui ne sont
pas apris
Las en la mort e to. cōpris
Royne dac grāt ou petit
Les plus grans sont
les premiers pris
Contre la mort nul
point a fuite

Ex utero natus pedetentim cecidit sub ipso
Subdola mors comes est nos suffocare studens

La mort

Apres madame
la ducesse
Vous biens querir et
pourchasser
Ne pesez plus a la richesse
A biens ma tournule a
masser
Aujourdhuy vous faulx
trespasser
Pourquoy se vze vie
est faite
Folie est de tant ebrasser
On nemporte que
le bien faite

La ducesse

Ie nay pas encor
trente ans
Helas ay ie cy comance
A savoir que cest de
bon temps
Mort me vient tollir
mon plaisance
Jay des amis a grant
chevance
Soulas esbatz gens a
dans
Pourquoy mons me
plaist ceste dance
Ceulx aysez si meurent eu

Passibus iungitur iris mors omnia rapiens
Ne sint esse diu quicquid in orbe fluit

La mort

Or ca madame
la regente
Qui auez renom de bie
aire
De dancer frimguer este
gente
Sur toutes quo sauroit
estre
Vous souliez autres fai
re rire
Festier gens et raiier
Or est il temps de vous
reduire
La mort faut tresto[t] oublier

La regente

Quant me sou
uient des tabou
rins
Noces festes hutres
trompettes
Menestrelz doulcemes
charmes
Et des grans chieres tar
fantes
Je cognois qtelz etre festes
En tems de mort nont point
de lieu
Mais tonnet epoures eplantes
Tot se passe fors aymer dieu

Continuo cadimus viuentes filia sororum
Atropos arrumpens cunula sexe vrnt

La mort

Gentille femme
de chevalier
Qui tant aymez deduit
a chasse
Que tost vous fault
a habiller
et suivre le train a ma
trasse
Cest bien chasse quant
on pourchasse
Chose a so' ame meritoire
Car au derrain mort
tout enchasse
Ceste bre ē moult tusitoire

La femme du chlr

Ores si tost mou
rir ne cuidoie
et comment ma le soup
pe hier
Dus serke verte et la
saussoie
Ou fis mon esprevier
quirer
En ces plaine se fault fier
et quest ce des faitz de
ce monde
Huy mir dmai sermoyer
La fin de toye en ducal
redonde

Fluctibus aut morbo seu flammis strage veneno
Macra fames calidum frigora cuncta nocent

La mort

Dame abbesse vous
laisseres
L'abbaye quant vous bien
apprinse
Quant peu a bien ne
porteres
Plus nen serez dame
appellee
Vre crosse argent doree
Vne a vos seurs por
tera
Qui apres vous sera secrete
Tout fait auteuy tout
y sera

L'abbesse

Ie seruice hier
ne fasoye
En lesglise comme ab
besse
Et ma crosse dargét
portoye
A matines et a la messe
Et aujourdhuy faulx q
ie lesse
Abbaye crosse et cõtent
Ex dieu a ce monde
questre
On est a mort surpris
sonnent

Ergo quis tantis possit eras dicere humanum
Cum videat quotiens mors male visa ferit

La mort

Dames plorez voz
gorgerettes
Il nest plus temps de
vous farder
Voz tortretz frontcaul
et barnettes
Ne vous pourroyt icy aider
Plusieurs sont deceuz
par cuider
Que la mort pour leur
habit fleche
Chascun y deust bien
regarder
par habit maiste feme pe
ch

La feme de lesauer

Ce quay ie mesfait
ou mesprit
Dont doyne souffrir
telle perte
Jamore achete au lendit
du drap pour tamdre
en escarlete
Et eusse eu vne robe verte
au premier tour de lan
qui vient
Mais mon emprise
est descouuerte
Tout ce quon pense
pas ne aduient

Non licet ut hidro hanc considere vite
In qua nulla fides est nisi certa mori

La mort

Se vous auez
sans fiction
Tout vostre temps suy
a dieu
Du cueur en la religion
Laquelle vous auoit
vestue
Celuy qui tous biens
retribue
Vo⁹ cōpensera loyaulmt
A son vouloir en temps
et lieu
Bien fait requiert ho
nnement

La prieure

Se estoit en ma
religion
Seruir adieu tout mo
nde
En cloistre p deuotion
Duc mes heures a loisir
Or mest venu la mort
saisir
Au monde nay point
de regie
Fiat dieu a moy son
plaisir
Prendre vort on la
mort en qte

finge q' aspiraes mouentem sed fixerit, nãq;
Consumsi pena te vrat vna dies

La mort

Venez apres ma
damoiselle
Et serez to' voz affiquet
Nenchault se estes laude
ou belle
Laisser vous fault plain
et quinquet
Plus ne ires a ces bãquet
Ou on sent si souef
Leau rose
Ne te verez tonster a
raquet
Femmes font faire mol
a chose

La damoiselle

Ne me vaillent
mes grans atos
Mes habits reinesse
beaulte
Quant tout me fault
laisser en plours
Oultre mon gre et vou
lente
Mon corps ira tãtost pote
Aux vers et ainsi pourrituro
Plus nen seen balle
ne chante
Joye mondaine bien
peu dure

Est breuis ista dies hodie: quia forte dierum
Est mihi sola dies: seu metuendi dies

La mort

Et vous aussi qui
te courroisez
pourriez certes vous
excusez
Il est force q̃ chiens vous
Cõme voyez et abusez
Voz beaulx gorgias
empesez
A tyr font rien ne large
sinature
Maintz hommes en
sont abusez
En tous estatz il faulx
mesure

La courroisse

Les getz et colletz
et letusses
Ne me exemptent point
de mort
Mais mes geans roys
et duces
Me viennet icy a remort
Ma cõscience fort me mort
De folies faittes en ieu
nesse
Qui me sont a retour
tresfort
Joye en la fin tourne
en tristesse

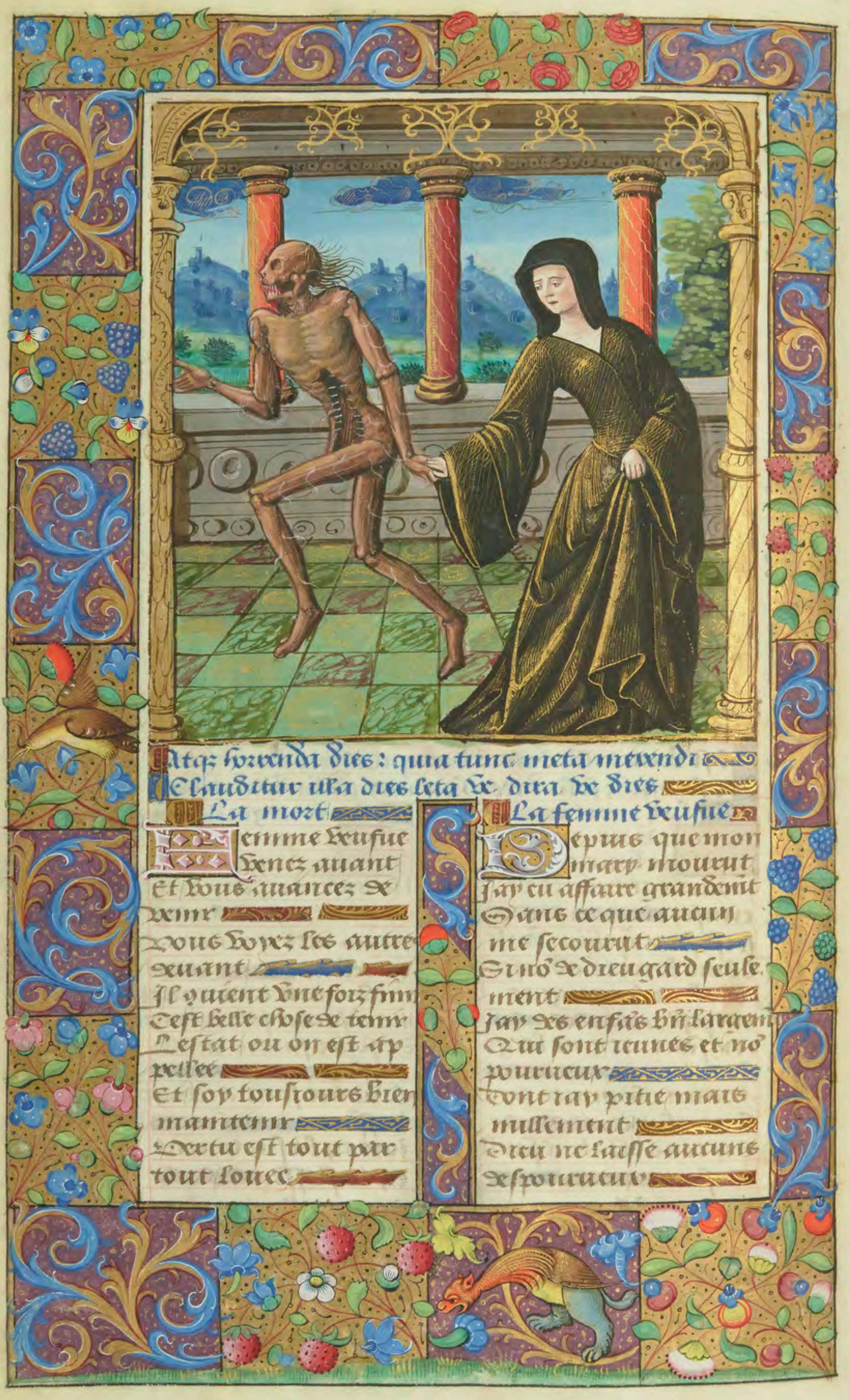

Atq; horrenda dies: quia tunc meta meorum
Claudituir vita dies leta et dira dies

La mort

Femme veufue
Venez auant
Et vous auancez et
venez
Vous voyez les autres
auant
Il y auent vne fois fin
C'est belle chose de temp
L'estat ou on est ap
pellee
Et soy tousiours bien
maintenir
Vertu est tout par
tout louee

La femme veufue

Depuis que mon
mary mourut
Jay eu asseure grandement
Dans ce que aucun
me secourut
Si non dieu gard seule
ment
Jay des enfans bien largement
Qui sont ieunes et no
pouruueux
Dont jay pitie mais
nullement
Dieu ne laisse aucuns
desconuertis

Ortum sui qq; reprehit tempq; sequuntur
Flos fluit umbra fugit omnia nata cadunt

La mort

Allons outre ceste
marchande
Et ne vous chaulse se
poiser
La marchandise quo
demande
Cest simplesse sy plus
mriser
A laisse aussez auser
Le temps sen va sestre
apres lestre
Et nest tel q se bien user
Le merite et bienfait
demeure

La marchande

Qui gardera mo
ouuroir
Tandis q ie suis a ma
laise
Les gens ne feront
que tourer
Les biens leur deuiennet
a leur aise
Adieu ma balance z ma
chaise
On tay euz les xv deliges
Pour plus cher vendre
Dont me porse
A marcet acoit les gens

Nul reputo longum dubius quod terminat angit
Castiua forte dies est michi sola dies.

La mort

Epres madame
la ballue
des quinquetz tenus en
leglise
Juge autz par raso vue
Dames gens a la vze
quise
Je vous signifie mais mise
pour pourueoir autre
en vos lieu
Car au iourduy serez
demise
Dont ne se faulx iouer
a Dieu

La ballue

Que femme se
vsurpe de legier
Lit coustume nest pas
nouuelle
Et sentremettre de iuger
des faitz Multeuy et
non pas delle
Chiune se reputte telle
Que ce quelle fait est
bien fait
Quonques mal ne
fut dit par elle
Il nest viens au mõde
parfait

Sed superest meritis mercedem sumere digna
Optima pro meritis et bracosa puti

Douce fille et
belle pucelle
Il bons chastiz la
laisser
La mesere de vie mortelle
Qui quient a chun passer
Car qui vous vrot bie
tout tenisser
Il ne seurte nauvest
en lieu
Fors son sauuement
pourchasser
Oramite plaist
bien a dieu

La pucelle
En ce siecle temme
ne vieulx
Ne sont pas en grant
seurte
Ce larmes sont sourdes
les yeulx
Plaine pour ennuy de
pouvrete
Et on a une toxensete
Il vient apres vos doules
Pour vng bien double
aduersite
Plaiste mondain si
mist en pleure

Aspice iudicii fox metuendum iudice tanto
Qui vxat et venit ista timendi dies

La mort

Que direz vous tie
x nouueau
Mondie lit theologienne
Du testament vieulx
ou nouueau
Vous voiez comme
ie vous mutine
Et estes ra fort maemi
Il fait bon cecy xecon
gnoistre
Et si bien mourir
mettre peine
Cest beaucoup que de
soy congnoistre

La theologienne

Femme qui de
clergie respond
pour auoir bruit ou
quon lescoute
Est xmoues xpetit po
Qui ont grans yeulx
et ne voient goute
Sage est q rondement si
boute
Et qui trop veult sai
est beugle
Le vault monter sou
uent cher couste
Chun en so fait ceuueugle

Ergo tunc te instrue corrige mentem
Quic mori presto debita fecere prius

La mort

Apres nouuelle
Mariee
Qui amez uns vrè desir
A aimer et estre paree
Pour festes et noyces
choisir
Et dansant te vous
viens saisir
Au tourdion serez mise
en terre
Mort ne vient iamais
a plaisir
Jour sen lui commencer
a ferir

La nouuelle mariee

Las ainsi sui
encor ma pas
Que commancee ie te
mir mesnage
Pourquoy si tost passer
le pas
Ce my est pas doulce
mais rage
Jamais ay en mariage
a fé mons. mercieste
Dieu sa mort par trop
fort me charge
Dung peu de vent il
fait grans fuelles

Dum licet et spacium datur ista relinque
Pro patria celi : qua sine fine dies
La mort
Femme grosse
prenez l'ausir
entendre a vo' legierement
Car huy mourez cest
le plusir
A Dieu et so' commandez
Allons pas a pas bel
lement
En gettant vre cueur
es cieulx
Et n'avez priour au
cuncement
Dieu ne fait riens
que pour le mieulx
La femme grosse
Jauray bien pe
tit a adiu
A mon prince en se
tement
Si recommande a dieu
le fruit
Et mo' ame pareillement
Helas bien cuydoie tu
trement
Auoir gaint ioye en
ma gesine
Mais to' vri bn piteus
Fortune tost se chan
ge et fine

Retia sunt anime fiducia sensus honores
Quid certae adopes : retia sunt anime

La mort

La damoiselle du
bon temps
A tout vos anciens ator
Il est de vous en vostre
temps
Nature a en vous pris
son cours
Vous ne pouez vivre
tousiours
Je vois devant venez apres
Et ne faites point lays
seroures
Vieilles gens sont de la
mort pres

La vieille damoiselle

Par vostre mo
temps passe
Et apres mieulx ainsi
mourir
Que revoir ce q̃ est passe
Et tant de miseres courir
Par les pouures gens
langourir
Et autres choses dont
me tais
Enfans pour bien vi
vre et mourir
Il nest plus grant bi
que de paix

Preter amour deu tout mort applaudat in orbe
Omnia nam perimunt preter amour dieu

La mort

Femme de grant
devocion
Clorez vos heures et ma
tines
Et laissez contemplatio
Car tantost irez a
matines
Se vos prieres sont
bien dignes
Et les vous faulsrons
devant dieu
Rien ne vaillent sou
spirs ne signes
Homme operacion tiet lieu

La cordelier

Se remerie le
createur
A qui plaist de memoire
quette
En louant le vray redep
teur
Des biens q̃ ma donne
sur terre
Aux tentacions dy ensuyant
Qui est moult forte a
demenee
Dieu aide qui le veult
requerre
Servir dieu est vivre et
regner

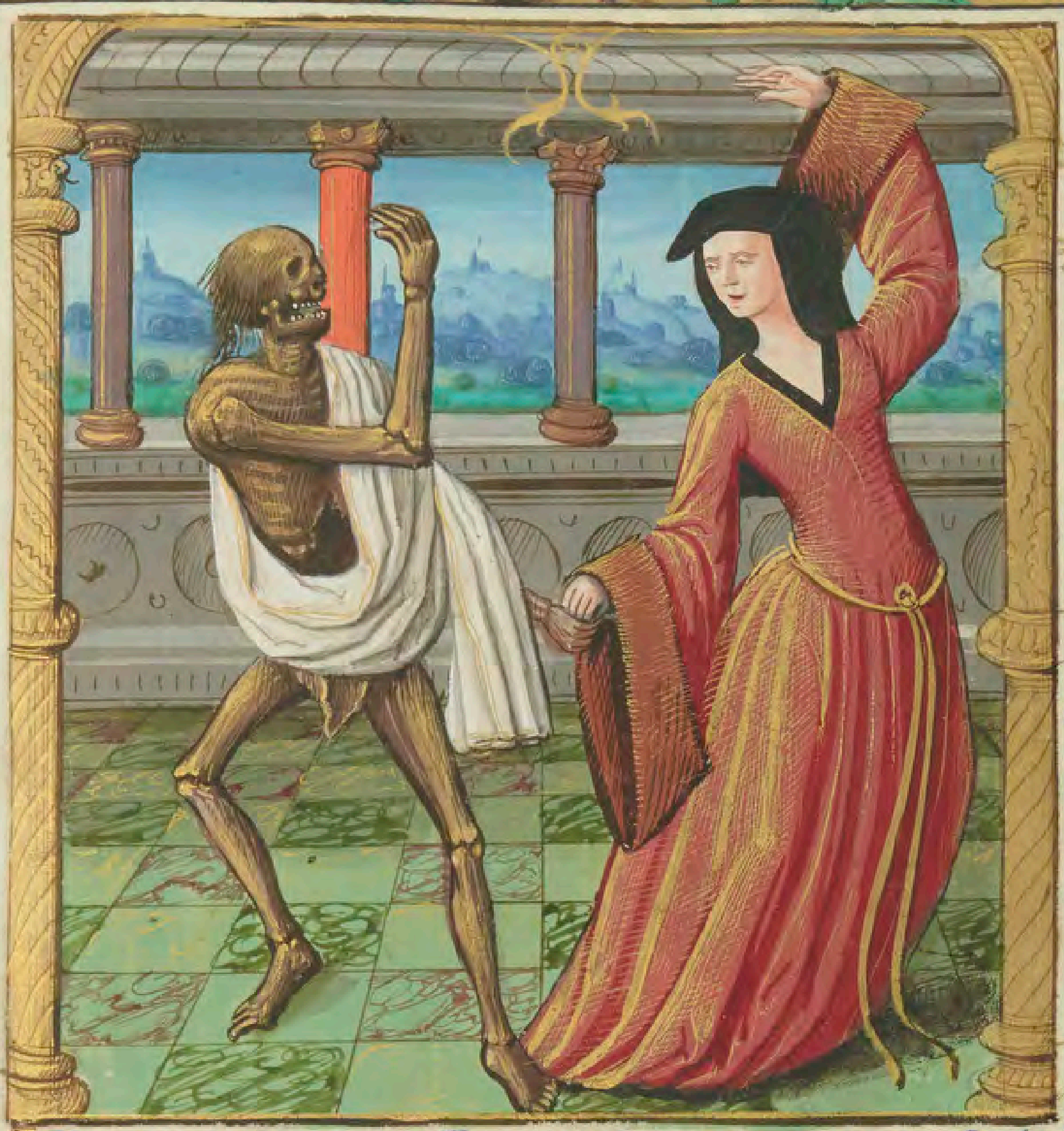

Quoniam non est in morte qui memor sit tui
In inferno autem quis confitebitur tibi

La mort

La femme dacueil
Lemme dacueilz
amiable
A festier gens a plante
A quins amez amys de table
Pour parler de roseu
sete
Le temps nest tel cil
a este
Rien ne vault ce du
cabont
Parler qui nest q
bante
Ceulx qui ont le bruit
ont le bont

La femme dacueil
Qui tourdiz pares
et amys
Promettent et mone
et merueilles
Mais quant vorent
quon est bas mis
Ilz bassent estoilles oreilles
et se aussi sours ce feuilles
Que vent faut voler
par couples
Et que vallent promesses
telles
Vrays ne sont pas
les amys doubles

Exent ista dies nesatur origo secundi
An labor an requies sit transit gloria mundi

La mort

Apres nourrice
Vze beau filz
Non obstat so coustume
Et son beau bonnet a
trois filz
Vous ne le mencez
plus jouer
Deslayez vos sacs delaier
Car tous avec vous
mourez ensemble
Vous ne pouez plus
cy tarder
La mort prent tout
quant bon luy semble

La nourrice

Ceste dance faulx
aller
Comme font les prez
aux serpe
Je voulsisse bien reculer
Mais ie me sens la bree
en lame
Entre les bras a mon
ame
Cest enfant meurt de
spidime
Cest grant pitie a mort
soudaine
Il nest qant heure ne de
mye

La mort

Je ne vous
oublieray mais
vous apres mor sit la
main
Entendez plaisante
bergiere
Ou marchande ou mar
a main
Au champs mez plus
sour ne main
Deisser brebis ne gar
der bestes
Rien ne sem de vous
en main
Apres les veilles sont
les festes

La bergiere

Je prens congie
du fait contter
Que ie regrette a
merveilles
Plus naura chapeau
desglantier
Car vous ay piteusee nou
velles
Adieu bergieres et pa
sturelles
Et les beaux champs q̃
dieu fist croistre
Adieu fleurs et roses
vermeilles
Il fault tous obeyr
au maistre

La mort

Apres pouure vieillesse
Qui ne vous pouez
soustenir
Cy bas mauez pris
Voz plaisances
Aussi vous en coulent
venir
L'autre siecle est si
aduenir
Ou pour vostre mal
et miseere
Pouez a grans bien
paruenir
Dieu recompense tout
en gloire

La femme aux poteces

De vieillesse ne
voy mais goute
Parquoy ne crainte
quaces la mort
Dix ans y a que nay
la goute
Et maladie me gra
cue fort
Mes amys ont femme
a tort
Et nay suffisant ouy
blans contens
Dieu seul est tout mon
reconfort
Apres la pluye vient
le beau temps

Non ex disformitate corporis defedit animam
Sed ex putredine ale defedit corpus ait seneca

La mort

Sa pouure femme
de village
Suiuez mon temps sans
plus tarder
plus ne vendrez oeufs
ne fouuiraige
Assez vre panner vnder
De vous auez bien sceu
garder
Pouurete pauure et perte
Vous en pouurez mouu
amender
Chascun trouuera sa
desserte

La feme de village

Ie prens la mort
voulsise q vaulsse
Bien en gre et en pauure
feuns archiers ont
prins ma poussaulsse
Et en toute ma sub
stance
De pouures gens mulsp
nen pence
Entre voisins ma chi
rite
Chascun veulst auoir
grant cheuance
Nul na cure de pourete

La mort

Et vous madame
la fourree
Vendu avez maintz
surpliz
Dont x l'argent este
fourree
Et ey sont vos coffres
remplis
Apres tous souhaitz
a complis
Comment tout lais
ser et bailler
Selon la robbe on faut
se plier
A tel potaige tel cuis
lier

La vieille

Et tout mon cas
bien recognoistre
Je n'ay besoin sinon re
prouche
Ax suis affeuble x
mon maistre
Comme fait cayuus
x si pouche
Jay souvent mis ces
vms en brouche
Et l'ay fait x prendre
en ma guise
Mais maintenant
la mort m'i prochx
Tant va le pot a l'eau
qu'il brise

La mort

Approuche vo
reuenderesse
Sans plus cy faire
amourée
Vostre corps mort et
vour ne cesse
De gaigner pour estre
honnorée
Honneur est a poure
ouree
Et se part en vng mo
ment sheure
Au monde na chose
assuree
Tel vat au matin q.
an soir pleure

La reuenderesse

Ruoje bien qu
gne aux estus
Pour sourfaire sub
tilement
Mais ne scay qui
lee ma tollus
Argent acquis mau
uaisement
Ie fait ta bien com
munement
Helas ie meure cest
autre metz
Que prestre nye bristi
uement
Car il vault mieulx
tart que iamais

La mort

Comme de petite
vaillue
Mal vmant en char
nalite
Vene avec vie gui
soture
En tout temps vuer
et este
Avez le cueur espouete
Car vous serez
pres temme
Pour mal faire on
est touvmente
Pesse mest quant
on contume

La feme amoureuse

Ce pesse me
suis soubzmise
Pour plaisance des
ordonnee
Pendus soyent cenlx
qui my ont mise
Et au mestier labor
donnee
Las se ieusse este bien
menee
Et conduite premie
rement
Jamais my eusse este
trouuee
Cy fin sint le commia
cement

Noli per cras cras tibi longas ponere metas
Per cras cras cras tras omnis cõsumitur etas

La mort

Venez en garde
Arconchees
Dresse auez maintz
Iuncqz perdus
Et ces cõtinues attaches
Ou estoient kaulx
Iouccquetz pendus
Biens y ont este despe
Tant de motz dits que
cest vnq songe
Qui seront apres chet
vendus
En la fin tout mal
vient en rouge

La garde darconchee

Hay voyrement dresse
maintz iuncqz
Pour les compeces
et commeres
Ou ont este pites &
conqz
Hegez de roses goyres
Tartes et fait mille
grans chieres
Si tost quon a oste la table
Il nen souuient a nul
ly gueres
Joye & mengier est
peu durable.

Est homo res fragillis et durans tempore parvo
posset esse similis flori qui crescit in arvo

La mort

Alez vous pres
gente garsette
Haulse mon vze bras
menu
Il fault que sur vous
la main mette
Vze xcuser ion est venu
Mort nespargne gros
ne menu
Grant ou petit luy est
tout vng
Prier on voit x tãt ten
La mort est cõmu
ne a chascun

La jeune fille

Ha a mamie ie
suis happee
Xcy la mort qui me
transporte
Vo3 bien quon garde
ma pompee
Mes ang pierres ma
belle cotte
On esse viet tsto: eporte
Par le pourvoir que
dieu luy donne
Vrez z ieunes x toute
sorte
Tout vient
x dieu tout y xtone

La mort

Suyuez mo traitre
religieuse
Et vos faitz comment
rendre compte
Et point n'auez este
piteuse
Aux poures ce vous
sera honte
En paradis point on
ne monte
Fors par regrettz et
charite
Entendez bien a vre
compte
Tout ce quon fait y
est compte

La religieuse

Ay fait par tout
ce que iay peu
Aux poures selon leur
venue
Les malades pensez
et repeu
Non si bien q' restoit
tenue
Mais se faulte y est
advenue
Dieu me pardonne
la defaulte
Qui gecte tousiours
retenue
Il nest si iuste qui
ne faulte

La mort

Ores oyez ou vous
faut assavoir
Tous que ceste vieille
sorcier
A fait mourir et de
cevoir
Plusieurs gens en
maynte maniere
Est condemyner cee
meurtrier
A mourir ne vivra
plus guere
Se la mayne en son
cymitiere
Cest belle chose de bien
faire

La sorcier

Mes hommes gens
ayez pitie
De moy las poure pe
cheresse
Et me donnez par
amyttie
Don de pasternostre ou
de messe
Jay fait du mal en
ma jeunesse
Dont jay achete la peu
ne
Et prietz dieu q' mon
ame adresse
Nul ne peult contre
sa fortune

Proth quicuiqz dies sibi longos estiat tunc
Nulli est tota dies suuex tuta dies

La mort

Pour vo⁹ mostrer
Vostre folie
Et quon doit sur la mort
veiller
Si la mam espouse volu
Allons nous en desha
biller
Pour vous ne faulx
plus travailler
Car vous viendrez tou
cher aulseurs
On ne se doit trop res
veiller. Les faulx de
dieu sont merueilleux

L'espouse

En la tournee
quamoye desir
Amour quelque voye
en ma vie
Je nay q̃ dueilz desplaisir
Et si faulx q̃ tãtost deue
De mort pourquoy
as tu enuie
De moy qui ne prens
si a coup
Di grant faulte nay
desserue
Mais il faulx louer
dieu de tout

Frustra dico dices sit mentio musta dicrum
Cum stet musta dies una nec hora quies

La mort

Femme nourrie
en magnoise
Qui dormez iusques
au disner
On va chauffer vre
chemise
Il est temps de vous
desieuner
Vous ne deussiez rainai
reuner. Car vous estes
trop maigre et vuide
A demain vous viens ad
tourner. On meurt
plus tost q̃ lon ne cuide

La fême magnote

Pourdieu q'on
me voise querir
Medicin ou apoticaire
Et cee me fault il mou
rir. Jay marry de si
tost trespasser
A mes aulx robes neuf
ou de prix
Ce morceau cy mest
trop marret
Il doult se passe tost
Dame q'boire
Femme en ses saulx
meurt a regret

Non est illa dies cursus ut ista dicam
Est deus illa dies vltima nostra quies

La mort

Chommence lomme
chamberier
Respondez au mome qt
on huche
Dans tant si rude mane
Vous ne ire plus a la
riuiere
Aller au four ne ala
fenestre
C'est cy vre fourner der
mere
Aussi tost meurt ser
uant que maistre

La chamberiere

Nuoy ma maistre
se ma promis
Me mauer et ses bris
faux
Et puis si ay dautres
amys
Qui luy riderot a pfaire
Se men iray ie sans
rien faire
Jen appelle on me faut tort
Aussi ne mes sauroie
taire
Jeu x gens estrent
La mort

La mort

Sauez vous re
commandresse
point vng bon lieu
pour me loger
Jay bien mestier que
on madresse
Car nul ne me veult
herberger
Mais ien feray tant
sesloger
Que on cognoistra
mon enseigne
Mourir fault por vo9
abregier
Nul ne pert que autre
ne gaigne

La recomanderesse

En la mort na
point daimitie
Et si ne faut riens pour
requeste
Dr argent prieres
pitie
Pour neant on sen
rompt la teste
Qui y veult resister
est beste
La mort a nullyy ne
complaust
Et faulx tous dancer
a sa feste
A Mourir comuient quat
et dieu plaist

Si quis senturet quo tendit et unde venuret
Numq̃ gauderet sed omni tempore fleret

La mort

Dieu ayme bien
femes deuotes
Qui ont leurs consci
ces nettes
Et haut sur toutes ces
bigotes.
Portans chiperons
sans cornetes
Cõment aucunes seurs
coletes
Lesquelles p ypocrisie
En pechez secretz sõt ifettes
Deuant dieu et sa cõ
paignie

La bigote

Pour beute me
suis monstree
Souuient meilleur q̃
ie nestoye
Aucunessfois bn̄ desieu
nee
Faisant semblant q̃
ie ieunoye
Et a ma bouche barbetoye
Gas dire ne mot ne lie
Ie prie a dieu quen
bonne voye
Pluise ma poure ame
mettre

La mort

Sur tost margot
venez auant
Estes vous mante
nant seurete
Vous deussez ia estre
seiant
Et dancer toute la
premiere
Quel contenance quel
maniere
Ou est vostre fille
marote
Ne vault faire si
mangre cheu
Car cest vostre derme
re note

La sotte

Entre vous comptes
et folies
Femmes oyez que ie
vous dis
Laissez et seurez vos
folies
Car vous mourrez
sans contredis
De ray ne messaut
ne mesdis
A ceulx qui demeurent
pardon
Requiers et a dieu pa
radis
Demander ne plus
plus beau don

Lacteur.

Tous seigneurs et vous aussi dames.
Qui contemples ceste pincture.
Vous laise vous prier pour les ames.
De ceulx qui sont en sepulture.
De mort ne schappe creature.
A lez venez apres mourir.
Ceste vie qui un bien peu ne dure.
Faictes bien vous le trouuerez.

Ladis furent cor vous estes.
Qui ainsi dancent en facon telle
A lane parlans comme vous faictes.
De gens mors il nest plus nouuelle.
Ne il ne chault dune seuelle.
Aux hoirs ne amys des trespasses.
Mais quilz aient argent et vaisselle.

Ales Jeulx pitie. cest
alles.

Cuus que ainsi est
que la mort soit certaine
plus q̃ autre rien terri
ble et douloureuse.
Et que chose ne peult
estre incertaine.
Puis que en est leure
horrible et angoisseuse
Et soit si briefue et par
tant perilleuse
Las ire vie en ceste vall
lee miserable.
Il mest aduis pour le
plus comendable.
Que nous Jeuons Du
tout entierement.
Mettre soubz pie ce
monde decepuable.
Pour bien mourir et
viure longuement.

Declaisser doit tou
tes iope mondaine.
Et mener vie humble
et religieuse.
Qui monstr veulx a
la tressouueraine.
Cite des aeulx qui tant
est glorieuse.
La contempler doit tou
iours lame curieuse.
Qui ayme dieu et haie
oeuure de dyable.
Qui pure ses bons estre
a tous charitable.
Soy confesser souuet
deuotement.

Et messe ouyr qui tat
est prouffitable.
Pour bien mourir et
viure longuement

Trop sabuse home
qui demame.
Orgueil en luy et vie
ambiecieuse.
Quant il seet bien q̃
la mort tout emmaine
Qui vient souuent
soudaine z merueilleu
se.
Mais doit penser la pas
sion piteuse.
Du redempteur et la
peine doubtable.
Denfer sans fin qui
est menarrable.
Le iour hatif du diui
iugement.
Et se pechez comme
sage et notable.
Pour bien mourir et
viure longuement.

Mortelle femme et
ame raisonnable.
Se apres mort ne veulx
estre damnable.
Tu dois le iour vne
fois seulement.
Penser du moins ta
fin abhominable.
Pour bien mourir et
viure longuement.

Affinis presentie
opusculi.

Vermibus hic donor. et sic ostendere conor
Qualiter hic ponor. pontur omnis honor.
Vt placet in longum. vite spem tempora augt.
Ex nichilo nichilum mox erit atqz nichil.
Ast ille fuerit vir millem milia misse.
Corpus humo putrit. nomine fama caret.

La royne morte.

Estoye royne couronnee.
Plus que autre doubtee et craintee.
Quand sus lup auoy vers donnee.
Apres que de mort fus attaintee.
Sur la terre ie suis contrainte.

Destre couchee a la renuerse.
Pour quoy est diuerse complainte
Bien chaire droit qui ne verse.

Regardez y qui me regardez.
Exemple pour vre prouffit
Et de mal faire vo⁹ gardez

Je nen dis plus il me
souffit.
Si non. car celluy qui
vous fit.
Quant il vouldra vous
deffera.
Deffaiz estiez quant vo⁹
refit
Qui bien fera bien trou
uera.

Lacteur.

VOus seigneurs et
vous aussi dames.
Qui contemples ceste
pancture.
Plaise vous prier pour
les ames.
De ceulx qui sont en se
pulture.
De mort neschappe tra
ture.
Alez. Venez/apres mourir.
Ceste vie quun bien peu
ne dure.
Faictes bien vous le trou
uerez.

MAdis furent comme
vous estes!
Qui ainsi dancent en
facon telle
Allans parlans cõme
vous faictes.
De gens mors il nest pl⁹
nouuelle.
Ne il nen chaust dune
senelle.
Aux hoirs ne ames des
trespassez.

Mais quilz a pent ar
gent et vaisselle.
Apez deulx pitie cest as
sez.

BIBLIOTHECA REGIA

BnF Gallica

Français 995

Source gallica.bnf.fr / Bibliothèque nationale de France. Département des Manuscrits.
Français 995